

**RELATÓRIO FOTOGRÁFICO 6ª MEDIÇÃO – REFORMA E AMPLIAÇÃO DA ESCOLA OMARCOLINO FRANCISCO XAVIER, no Município de SantaLuz - BA.**

DATA	MUNICÍPIO	EMPREENDIMENTO
29/02/2024	Santaluz-Ba	Reforma e Ampliação da Escola Marcolino Francisco Xavier

**FOTO 01 - DEMOLIÇÃO DE ALVENARIA DE BLOCO FURADO, DE FORMA MANUAL, SEM REAPROVEITAMENTO. AF\_12/2017**



**FOTO 02 - DEMOLIÇÃO DE ALVENARIA DE BLOCO FURADO, DE FORMA MANUAL, SEM REAPROVEITAMENTO. AF\_12/2017**



DATA	MUNICÍPIO	EMPREENDIMENTO
29/02/2024	Santaluz-Ba	Reforma e Ampliação da Escola Marcolino Francisco Xavier

FOTO 03 - TAPUME COM TELHA METÁLICA. AF\_05/2018



FOTO 04 - TAPUME COM TELHA METÁLICA. AF\_05/2018



Tony Felipe Andrade  
 Encarregado  
 0114-BA, 0521.14477.8

*[Handwritten signature]*

DATA	MUNICÍPIO	EMPREENDIMENTO
29/02/2024	Santaluz-Ba	Reforma e Ampliação da Escola Marcolino Francisco Xavier

FOTO 05 - TAPUME COM TELHA METÁLICA. AF\_05/2018



FOTO 06 - TRAMA DE MADEIRA COMPOSTA POR RIPAS, CAIBROS E TERÇAS PARA TELHADOS DE MAIS QUE 2 ÁGUAS PARA TELHA CERÂMICA CAPA-CANAL, INCLUSO TRANSPORTE VERTICAL.



DATA	MUNICÍPIO	EMPREENDIMENTO
29/02/2024	Santaluz-Ba	Reforma e Ampliação da Escola Marcolino Francisco Xavier

**FOTO 07 - TRAMA DE MADEIRA COMPOSTA POR RIPAS, CAIBROS E TERÇAS PARA TELHADOS DE MAIS QUE 2 ÁGUAS PARA TELHA CERÂMICA CAPA-CANAL, INCLUSO TRANSPORTE VERTICAL.**



**FOTO 08 - TELHAMENTO COM TELHA CERÂMICA DE ENCAIXE, TIPO ROMANA, COM ATÉ 2 ÁGUAS, INCLUSO TRANSPORTE VERTICAL. AF\_07/2019**



Tony Felfel Andrade  
 Engenheiro  
 CREA/PA. 0241/2017.8

DATA	MUNICÍPIO	EMPREENDIMENTO
29/02/2024	Santaluz-Ba	Reforma e Ampliação da Escola Marcolino Francisco Xavier

**FOTO 09 - TELHAMENTO COM TELHA CERÂMICA DE ENCAIXE, TIPO ROMANA, COM ATÉ 2 ÁGUAS, INCLUSO TRANSPORTE VERTICAL. AF\_07/2019**



**FOTO 10 - Forro de pvc, em régulas de 10 ou 20 cm, aplicado, inclusive estrutura para fixação (perfis em PVC) marca Araforros ou similar, instalado - Rev 06\_10/2021 AF\_06/2016\_P**



DATA	MUNICÍPIO	EMPREENDIMENTO
29/02/2024	Santaluz-Ba	Reforma e Ampliação da Escola Marcolino Francisco Xavier

**FOTO 11 - Forro de pvc, em régulas de 10 ou 20 cm, aplicado, inclusive estrutura para fixação (perfis em PVC) marca Araforros ou similar, instalado - Rev 06\_10/2021 AF\_06/2016\_**



**FOTO 12 - Forro de pvc, em régulas de 10 ou 20 cm, aplicado, inclusive estrutura para fixação (perfis em PVC) marca Araforros ou similar, instalado - Rev 06\_10/2021 AF\_06/2016\_P**



Tony Felly Andrade  
06/02/2024  
081 3597 0320 / 377.8



DATA	MUNICÍPIO	EMPREENDIMENTO
29/02/2024	Santaluz-Ba	Reforma e Ampliação da Escola Marcolino Francisco Xavier

**FOTO 13 – Revestimento cerâmico para piso ou parede, 43 x 43 cm, Arielle, linha riviera, cor branca, ou similar, PEI-4, aplicado com argamassa industrializada ac-ii, rejuntado, exclusive regularização de base ou emboço**



**FOTO 14 - Revestimento cerâmico para piso ou parede, 34 x 46 cm, Elizabeth, linha Linho, cor Branco Brilhante, aplicado com argamassa industrializada ac-ii, rejuntado, exclusive regularização de base ou emboço**







DATA	MUNICÍPIO	EMPREENDIMENTO
29/02/2024	Santaluz-Ba	Reforma e Ampliação da Escola Marcolino Francisco Xavier

**FOTO 17 - Revestimento cerâmico para piso ou parede, 34 x 46 cm, Elizabeth, linha Linho, cor Bianco Brillante, aplicado com argamassa industrializada ac-ii, rejuntado, exclusive regularização de base ou emboço**



**FOTO 18 - Revestimento cerâmico para parede, 10 x 10 cm, Tecnogres, linha Brilhante, ref. BR10060 ou similar, aplicado com argamassa industrializada ac-iii, rejuntado, exclusive regularização de base ou emboço - Rev 04**



DATA	MUNICÍPIO	EMPREENDIMENTO
29/02/2024	Santaluz-Ba	Reforma e Ampliação da Escola Marcolino Francisco Xavier

FOTO 19 - Revestimento cerâmico para parede, 10 x 10 cm, Tecnogres, linha Brilhante, ref. BR10060 ou similar, aplicado com argamassa industrializada ac-iii, rejuntado, exclusive regularização de base ou emboço - Rev 04AF\_06/2016\_P



FOTO 20 - Revestimento cerâmico para parede, 10 x 10 cm, Tecnogres, linha Brilhante, ref. BR10060 ou similar, aplicado com argamassa industrializada ac-iii, rejuntado, exclusive regularização de base ou emboço - Rev 04AF\_06/2016\_P



Tony Farias Andrade  
Eng. Civil  
CREV-BA: 052.477-7/3

*[Handwritten signature]*

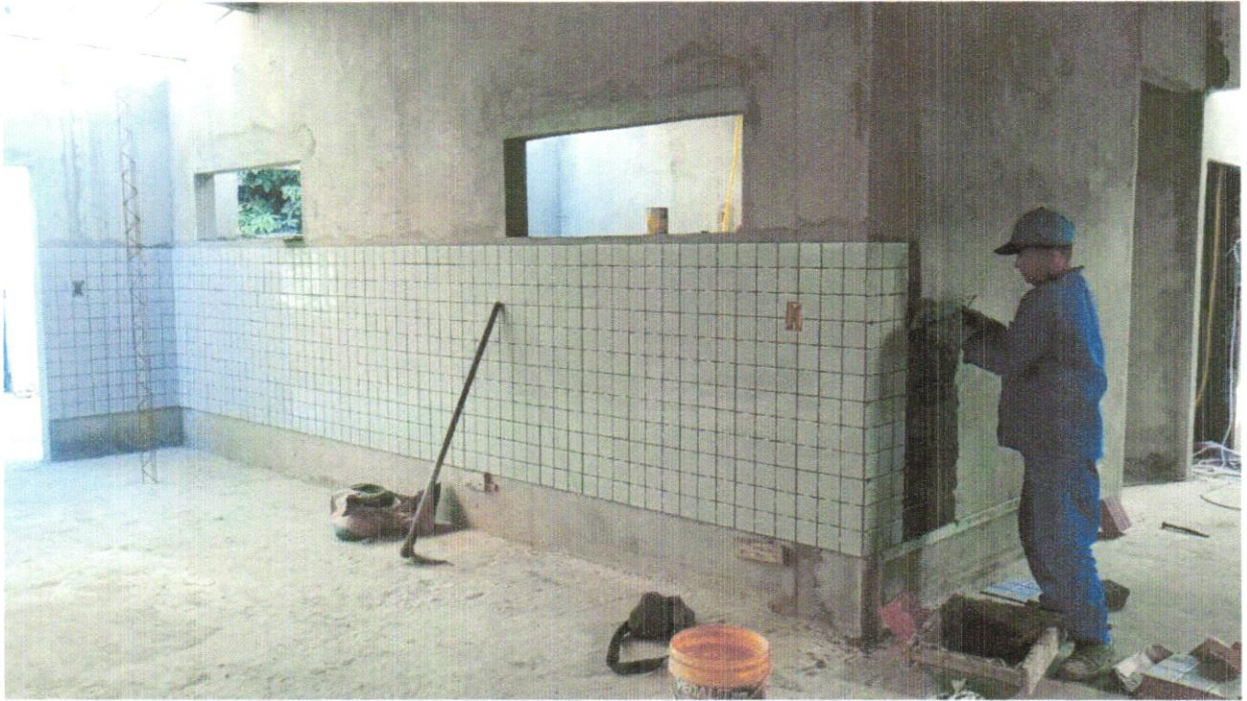
DATA	MUNICÍPIO	EMPREENDIMENTO
29/02/2024	Santaluz-Ba	Reforma e Ampliação da Escola Marcolino Francisco Xavier

**FOTO 21 - PISO EM GRANILITE, MARMORITE OU GRANITINA EM AMBIENTES INTERNOS, COM ESPESSURA DE 8 MM, INCLUSO MISTURA EM BETONEIRA, COLOCAÇÃO DAS JUNTAS, APLICAÇÃO DO PISO, 4 POLIMENTOS COM POLITRIZ, ESTUCAMENTO, SELADOR E CERA. AF\_06/2022**



**FOTO 22 - PISO EM GRANILITE, MARMORITE OU GRANITINA EM AMBIENTES INTERNOS, COM ESPESSURA DE 8 MM, INCLUSO MISTURA EM BETONEIRA, COLOCAÇÃO DAS JUNTAS, APLICAÇÃO DO PISO, 4 POLIMENTOS COM POLITRIZ, ESTUCAMENTO, SELADOR E CERA. AF\_06/2022**

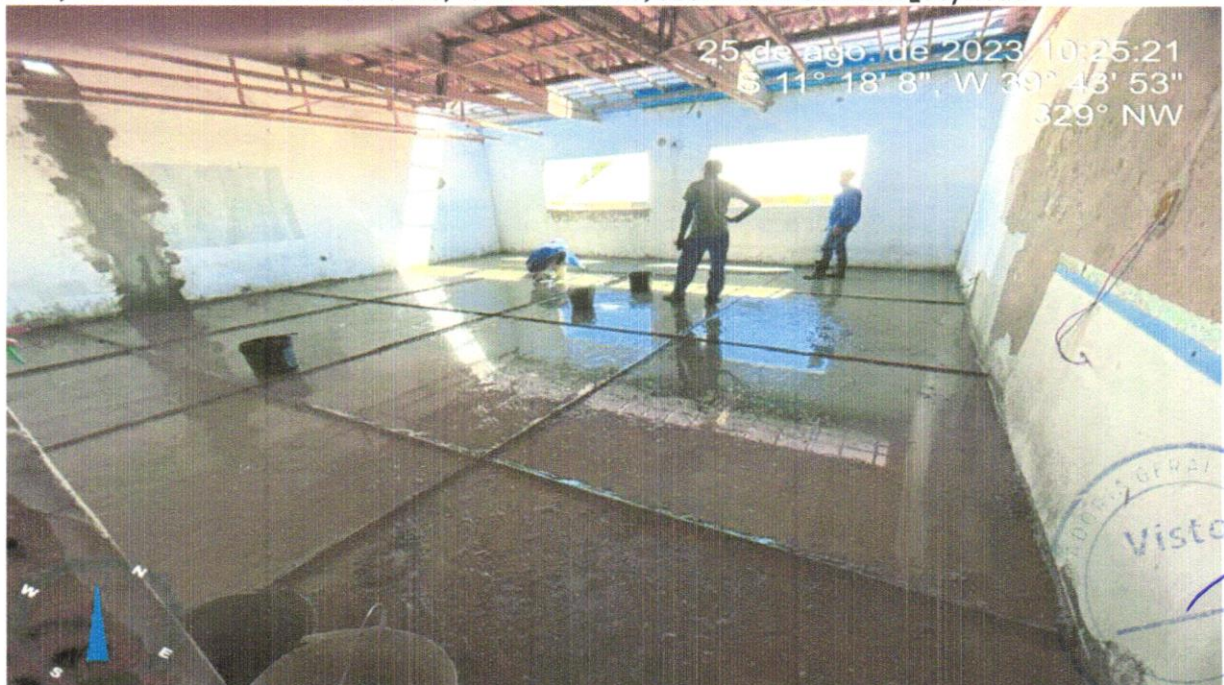

DATA	MUNICÍPIO	EMPREENDIMENTO
29/02/2024	Santaluz-Ba	Reforma e Ampliação da Escola Marcolino Francisco Xavier

**FOTO 21 - PISO EM GRANILITE, MARMORITE OU GRANITINA EM AMBIENTES INTERNOS, COM ESPESSURA DE 8 MM, INCLUSO MISTURA EM BETONEIRA, COLOCAÇÃO DAS JUNTAS, APLICAÇÃO DO PISO, 4 POLIMENTOS COM POLITRIZ, ESTUCAMENTO, SELADOR E CERA. AF\_06/2022**

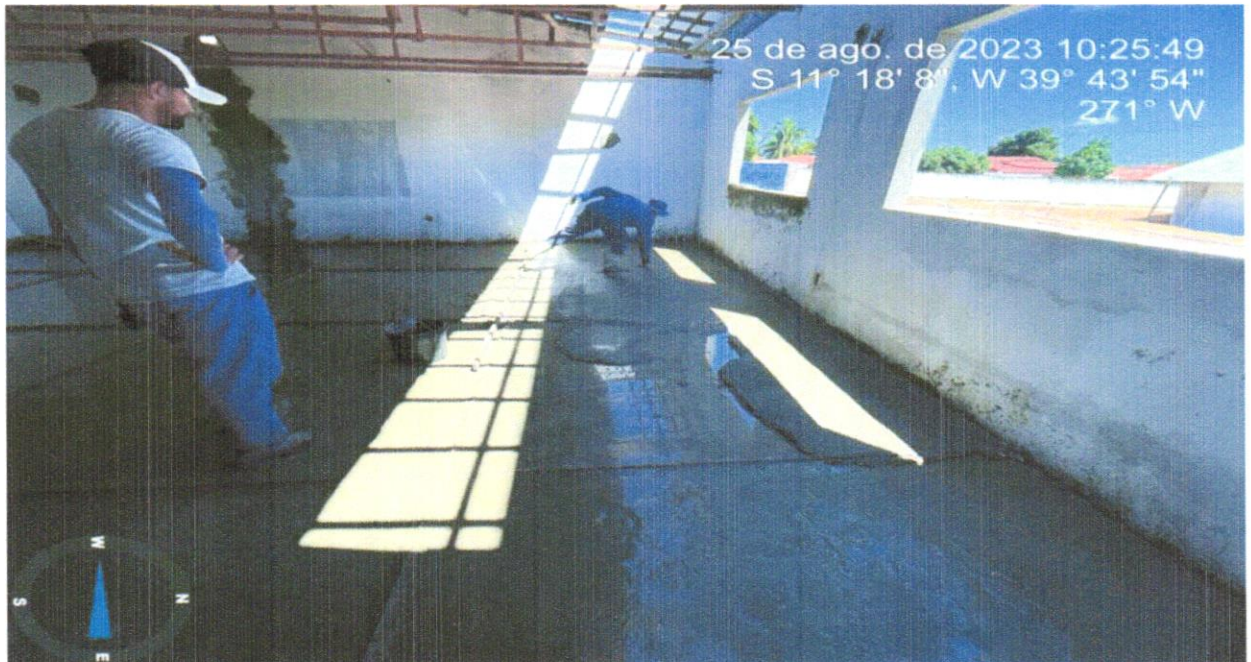

**FOTO 22 - APLICAÇÃO E LIXAMENTO DE MASSA LÁTEX EM PAREDES, UMA DEMÃO.**



Tony F. Andrade  
Coordenador  
Cidade da Luz - 17.8

*[Handwritten signature]*  
Coordenador



DATA	MUNICÍPIO	EMPREENDIMENTO
29/02/2024	Santaluz-Ba	Reforma e Ampliação da Escola Marcolino Francisco Xavier

**FOTO 21 - APLICAÇÃO E LIXAMENTO DE MASSA LÁTEX EM PAREDES, UMA DEMÃO.**



**FOTO 22 - MASSA ÚNICA, PARA RECEBIMENTO DE PINTURA OU CERÂMICA, ARGAMASSA INDUSTRIALIZADA, PREPARO MECÂNICO, APLICADO COM EQUIPAMENTO DE MISTURA E PROJEÇÃO DE 1,5 M3/H EM FACES INTERNAS DE PAREDES, ESPESURA DE 5MM, SEM EXECUÇÃO DE**



DATA	MUNICÍPIO	EMPREENDIMENTO
29/02/2024	Santaluz-Ba	Reforma e Ampliação da Escola Marcolino Francisco Xavier

**FOTO 21 - Forro de pvc, em régua de 10 ou 20 cm, aplicado, inclusive estrutura para fixação (perfis em PVC) marca Araforros ou similar, instalado - Rev 06\_10/2021 AF\_06/2016\_P**



**FOTO 22 - ASSENTAMENTO DE GUIA (MEIO-FIO) EM TRECHO RETO, CONFECCIONADA EM CONCRETO PRÉ-FABRICADO, DIMENSÕES 100X15X13X20 CM (COMPRIMENTO X BASE INFERIOR X BASE SUPERIOR X ALTURA), PARA URBANIZAÇÃO INTERNA DE EMPREENDIMENTOS. AF\_06/2016\_P**



Tejy Felix Andrade  
 Eng. Civil  
 CREA BA 073

*[Handwritten signature]*

DATA	MUNICÍPIO	EMPREENDIMENTO
29/02/2024	Santaluz-Ba	Reforma e Ampliação da Escola Marcolino Francisco Xavier

**FOTO 21 - Luminária em LED para iluminação pública,30W,bivolt, Selo A Inmetro,corpo em alumínio inj,FP 0,97, prot. DPS 10kv, IP66, IK09, Temp. cor 5000k, IRC= ou 70%, v. útil 50.000h, 120 lm/w.gar.5 anos, modelo GL216 G-light ou similar - Rev 01**



**FOTO 22 - Luminária em LED para iluminação pública,50W,bivolt, Selo A Inmetro,corpo em alumínio inj,FP 0,97, prot. DPS 10kv, IP66, IK09, Temp. cor 5000k, IRC= ou 70%, v. útil 50.000h, 130 lm/w.gar.5 anos, modelo GL216 G-light ou similar - Rev.01**



DATA	MUNICÍPIO	EMPREENHIMENTO
29/02/2024	Santaluz-Ba	Reforma e Ampliação da Escola Marcolino Francisco Xavier

**FOTO 23 - Poste de aço galvanizado cônico contínuo reto, diâmetro superior 60mm, diâmetro da base 115mm, altura total 5m, Conipost ref. Série 0005/classe 60 da Conipost ou similar**

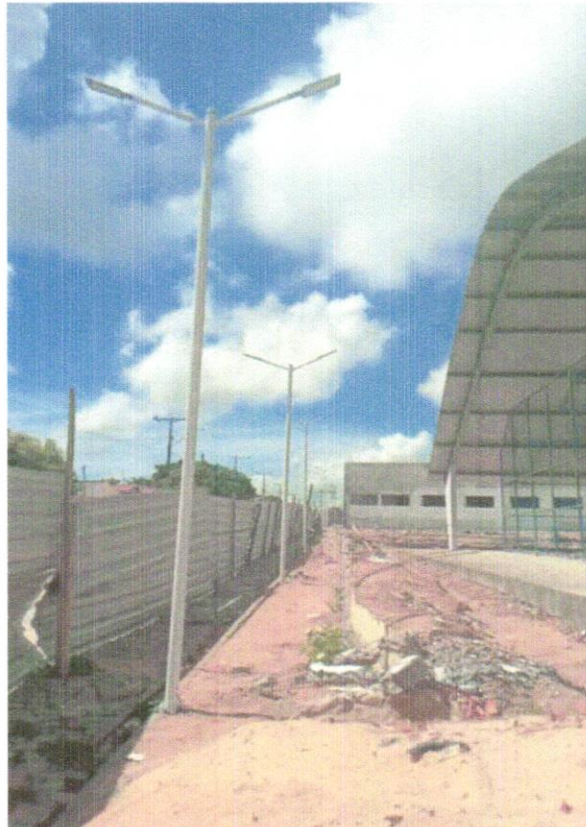

**FOTO 24 - Poste de aço galvanizado cônico contínuo reto, diâmetro superior 60mm, diâmetro da base 115mm, altura total 5m, Conipost ref. Série 0005/classe 60 da Conipost ou similar**

